

# RZUT KONSTRUKCJI DACHU

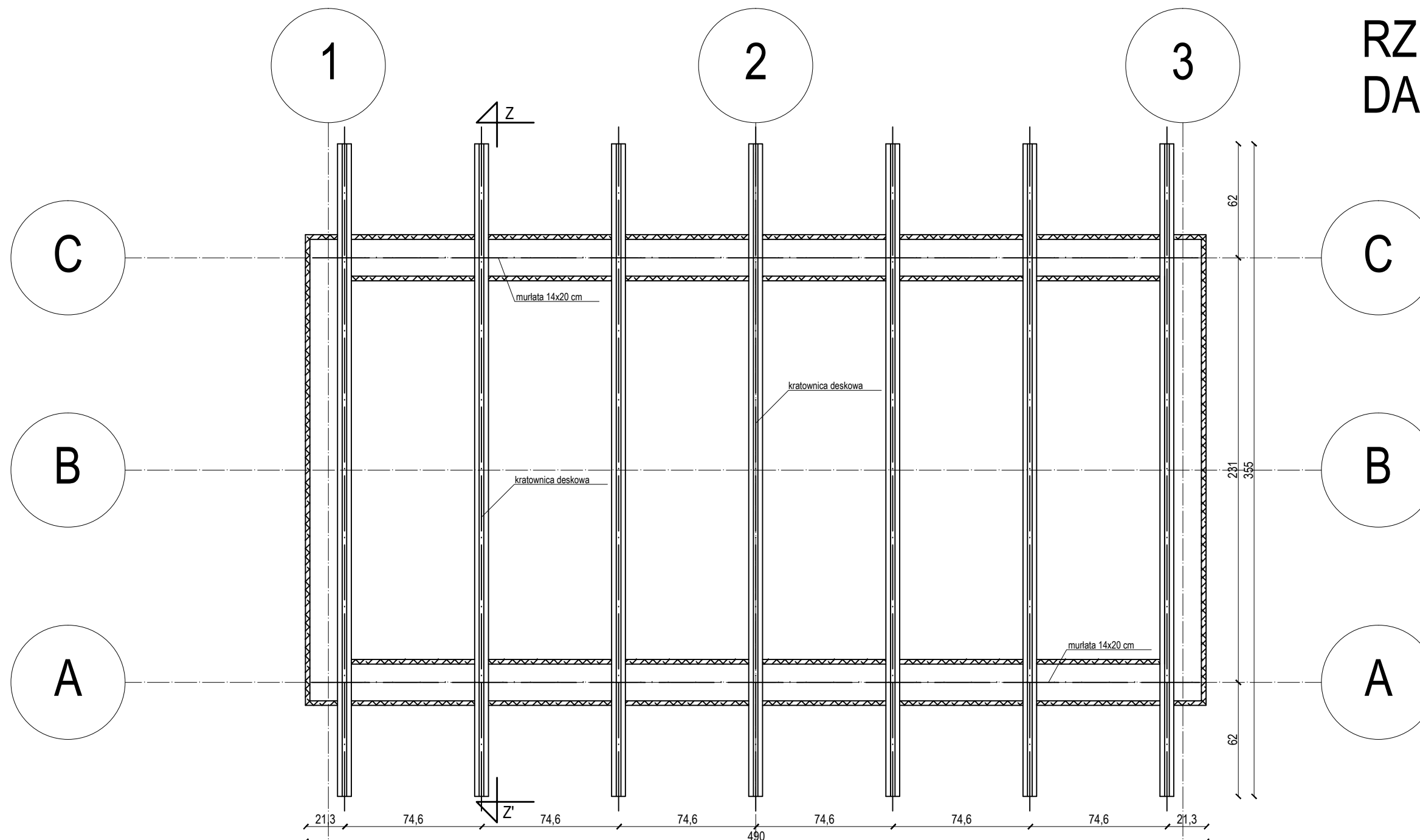

UWAGI

1. Wykonawca przed przystąpieniem do robót zobowiązany jest do zapoznania się ze wszystkimi dokumentacjami branżowymi i budowlanymi  
2. Wszystkie wymiary podawane są w centymetrach bądź w metrach. Nie wolno brać żadnego wymiaru mierząc bezpośrednio z rysunku. Obowiązkiem wykonawcy jest sprawdzenie wymiaru w naturze.  
W wypadku jakiegokolwiek zmiany lub różnicy zauważonej między projektem, a stanem faktycznym wykonawca zobowiązany jest przekazać tę informację do biura projektowego.

3. W sprawach nie określonych dokumentacją obowiązują:

- Prawo budowlane;
- warunki techniczne wykonania i odbioru robót budowlano-montażowych (wg Ministerstwa Budownictwa i Instytutu Techniki Budowlanej),
- normy Polskiego Komitetu Normalizacyjnego P.K.N.)
- instrukcje, wytyczne, świadectwa dopuszczenia, atesty Instytutu Techniki Budowlanej,
- instrukcje, wytyczne i warunki techniczne producentów i dostawców materiałów budowlano-instalacyjnych,
- przepisy techniczne instytucji kontrolujących jakość materiałów i wykonanych robót.

4. Projekt chroniony prawem autorskim.

4. Projekt chroniony prawem autorskim.

## KRATOWNICA DESKOWA

PAS GÓRNY - DESKA 2 X 2,5 X 16 cm  
PAS DOLNY - DESKA 2 X 2,5 X 16 cm  
SŁUPEK - DESKA 2,5 X 16 cm  
KRZYŻULEC - DESKA 2,5 X 16 cm

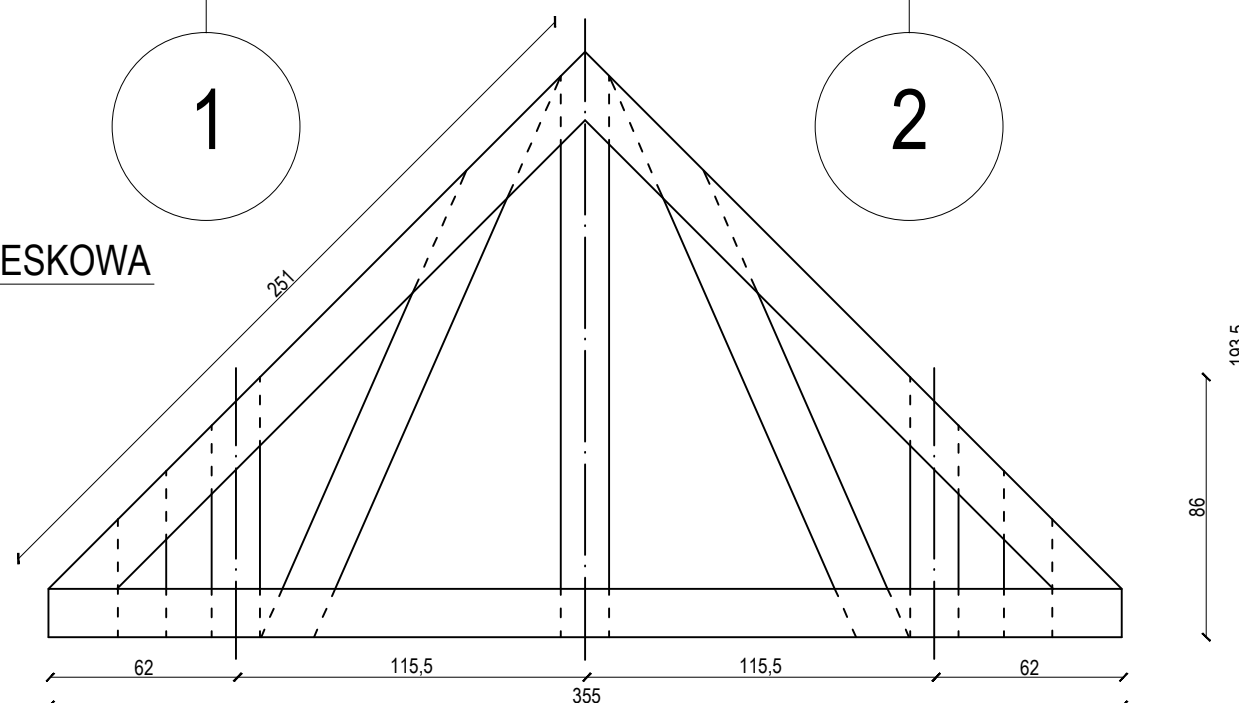

ZAMAWIAJĄCY	 <p>Gmina Żmigrod 55-140 Żmigrod pl. Wojska Polskiego 2-3</p>		 <p>Powiat Trzebnicki 55-100 Trzebnica ul. Ks. Dż. W. Bochenka 6</p>		 <p>Gmina Prusice 55-110 Prusice ul. Rynek 1</p>	
	 <p>Gmina Żmigrod 55-140 Żmigrod pl. Wojska Polskiego 2-3</p>		 <p>Powiat Miński 55-300 Mińsk ul. Wojska Polskiego 38</p>		 <p>Gmina Trzebnica 55-100 Trzebnica pl. M. J. Piłsudskiego 1</p>	
Jednostka projektowa	 <p>Wrocławskie Biuro Projektów DROSYSYSTEM Sp z o.o. 15-001 Wrocław, ul. Prusa 8/201 Tel. +4871 321 43 75, Fax +4871 321 43 75 e-mail: drosystem@drosystem.pl</p>					
	Zespół projektowy	Nr uprawnień	Branża/Specjalność	Podpis		
Projektant	mgr inż. arch. Roman Lis	02/OPOK/2009	architektura (mała architektura)			
Opracował	mgr inż. Magdalena Bażyńska-Bzowska		architektura (mała architektura)			
Opracował	mgr inż. Daniel Bzowski		architektura (mała architektura)			
Nazwa zadania	"Budowa ścieżek rowerowych w gminie Żmigrod w ramach budowy ścieżek rowerowych trasą dawną kolei wąskotorowej w powiatach trzebnickim i mińskim"					
Nazwa opracowania	„Budowa ścieżek rowerowych trasą dawną kolei wąskotorowej Żmigrod”					
Nazwa rysunku	wiata mur pruski - rzut konstrukcji dachu					
Skala	Data	Nr umowy	Branża	Stadium	Rewizja	Nr rys.
1:25	06.2014	7P_272.1.12.140_2012	AR	PR		AR-10